

Poids départemental de l'EPCL		
Population	21 647	8,4%
Logements	12 844	8,5%
Emplois	9 319	9,7%

La communauté de communes Arbois, Poligny, Salins, Coeur du Jura compte **9 319 emplois en 2020** (+ 3,4 % depuis 2015, évolution 2010-2015 : - 1,6 %), elle en comptait 8 949 en 1999, soit une augmentation de 4,1 %.

Au niveau départemental, sur cette période 1999-2020, il est constaté une baisse de 1 % du nombre d'emplois (évolution 2015-2020 : - 0,3 %, évolution 2010-2015 : - 2,8 %).

EMPLOIS ET ACTIFS

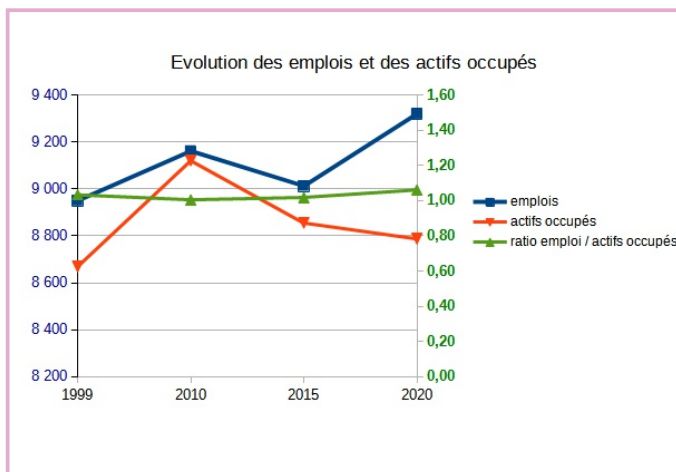
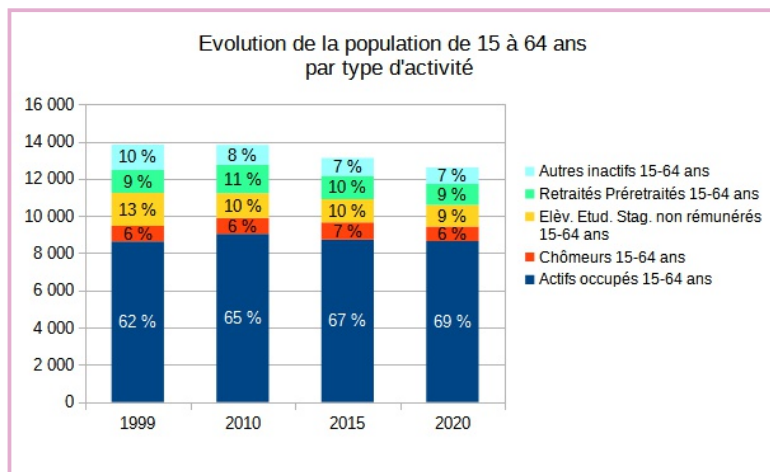
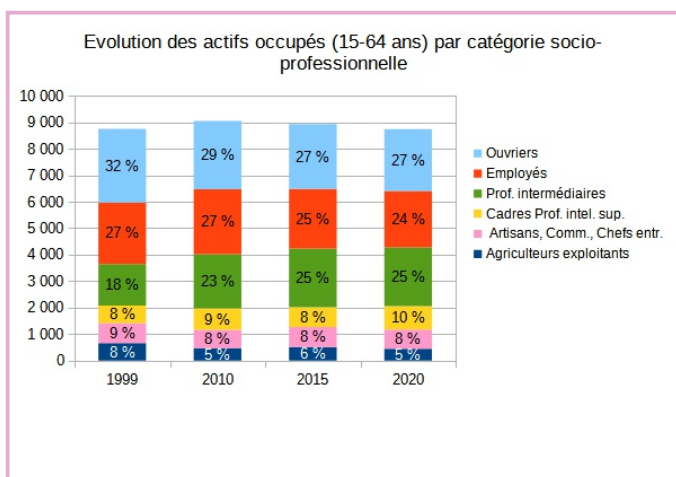
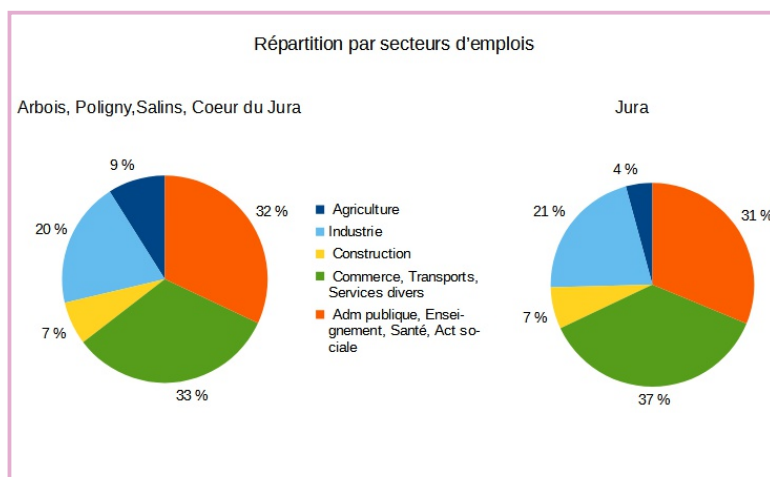

Dans ce territoire, l'agriculture a une part importante surpassant de 5 points la moyenne départementale, s'expliquant par la forte présence de l'activité viticole. Entre 1999 et 2020, les professions intermédiaires voient leur part croître de manière significative (+ 7 points), tandis que les ouvriers, les employés et les agriculteurs connaissent une diminution. On constate une augmentation de la part d'actifs occupés conformément à la tendance observée dans la majeure partie du département, et une baisse du nombre d'inactifs et d'élèves étudiants. Le nombre d'actifs occupés et le nombre d'emplois ont fortement fluctué. Le nombre d'emplois a fortement augmenté depuis 2015, il est supérieur au nombre d'actifs d'occupés ce qui donne un indice de concentration de l'emploi (rapport emplois / actifs occupés) supérieur à 1 .

REVENUS

Revenus 2020

Arbois, Poligny, Salins, Coeur du Jura

Ensemble des foyers fiscaux	12 809		
Montant revenu fiscal de référence (K€)	333 853		
Montant revenu fiscal de référence moyen (€)	26 064		
Nombre foyers fiscaux imposés	5 622		
Montant revenu fiscal de référence des imposés (K€)	225 560		
% foyers fiscaux imposés	43,9%		
Montant revenu fiscal de référence moyen des imposés (€)	40 121		
Différence revenu fiscal de référence moyen entre CC et Département	-1 709	-6,2%	
Différence revenu fiscal de référence moyen des imposés entre CC et Département	-1 880	-4,5%	
Différence % foyers imposés / département	-2,5%		

Jura

Ensemble des foyers fiscaux	154 480
Montant revenu fiscal de référence (K€)	4 290 346
Montant revenu fiscal de référence moyen (€)	27 773
Nombre foyers fiscaux imposés	71 730
Montant revenu fiscal de référence des imposés (K€)	3 013
% foyers fiscaux imposés	46,4%
Montant revenu fiscal de référence moyen des imposés (€)	42 000

Le revenu fiscal de référence moyen de ce territoire est bien inférieur à celui du département (- 6,2 %).
Le pourcentage de foyers fiscaux imposés est également inférieur (- 2,5 %).

Source : DGFIP, Impôt 2021 sur le revenu 2020 des personnes physiques

(*) Les données des communes suivantes ne sont pas prises en compte (secret statistique) : Abergement le Grand, Abergement le Petit, Geraise, Montmarlon, Aresche

DEPLACEMENTS

Déplacements domicile travail

Arbois, Poligny, Salins, Coeur du Jura

Insee 2019

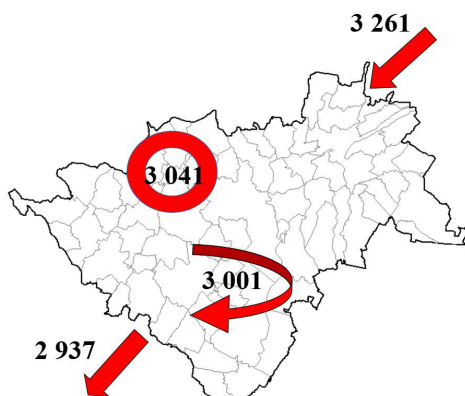

→ Actifs travaillant hors de la commune mais restant travailler dans le périmètre. ○ Actifs travaillant dans la commune de résidence.

Quelques indicateurs :

- population : 21 647
- emplois : 9 319
- actifs occupés : 8 787
 - 15-64 ans 8 643
 - plus de 64 ans 144
- chômeurs (15-64 ans) 784

Pour un actif du territoire sortant de sa commune en voiture pour aller travailler :

- déplacement domicile-travail moyen : 30 km (moyenne Jura : 31 km)
- temps moyen : 25 mn (moyenne Jura : 26 mn)

Migration Arbois, Poligny, Salins, Coeur du Jura

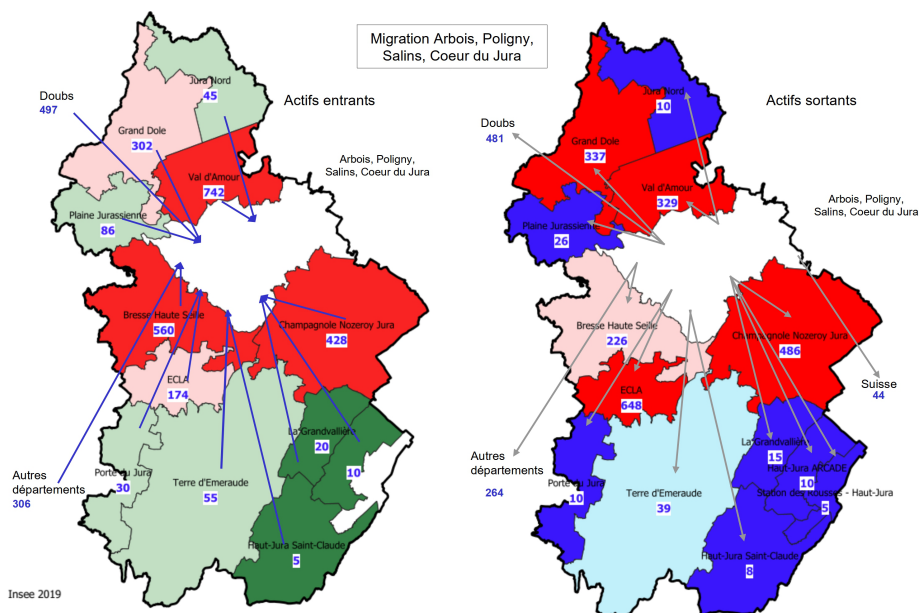

DIRECTION DEPARTEMENTALE DES TERRITOIRES

Directeur de publication : Nicolas FOURRIER

Rédactrice, mise en page : Frédérique JEANDOT

Comité de lecture : SCPH/Bureau SIG/Valorisation des données